

UPUTA za aktivaciju liječničke iskaznice

Iskaznica inicijalno nije aktivirana i potrebno ju je aktivirati kako bi se mogla koristiti. Postupak aktivacije podrazumijeva unos inicijalnog PIN-a, te odabir željenih PIN-ova za identifikaciju i potpisivanje, kako bi se mogle obavljati kriptografske operacije. Na samom kraju je potreban unos i PUK broja, kojim se mogu otključati identifikacijski i potpisni PIN, ukoliko dođe do zaključavanja tih PIN-ova uslijed prevelikog broja krivih unosa.

Prije nego započnete postupak aktivacije umetnite iskaznicu u elektronički čitač i pokrenite program koji ste prethodno instalirali na svoje računalo.



Postupak aktivacije opisan je kroz sljedeće korake:

Korak 1.

- Nakon što ste umetnuli svoju iskaznicu u čitač i pokrenuli program eID pokrenite aktivaciju klikom na aktivacijski gumb: *Aktiviraj karticu*, kojim se otvara ekran za unos PIN-ova i PUK-a.

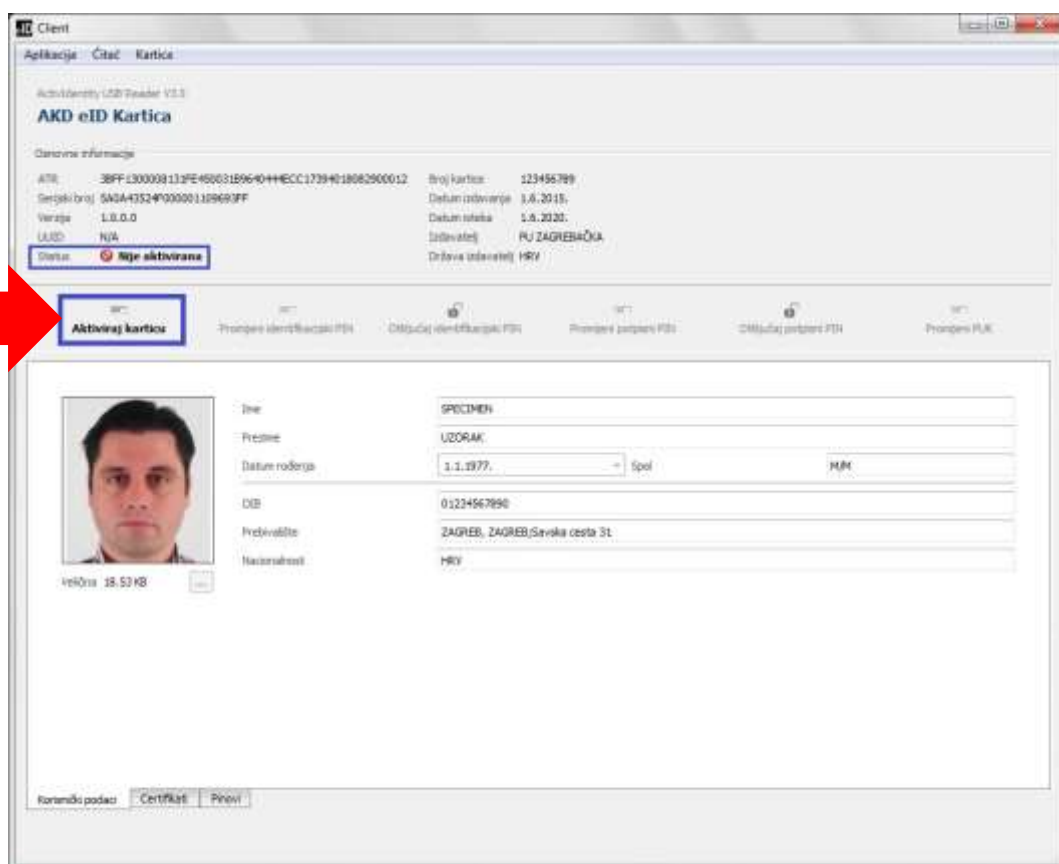

Korak 2.

- U ekran unesite sljedeće podatke:

a) Inicijalni PIN

b) Identifikacijski PIN
PIN potvrda

c) Potpisni PIN
PIN potvrda

d) PUK
PUK potvrda

Validacija

Mora sadržavati najmanje 10 znakova
Mora sadržavati najviše 10 znakova
Mora biti različit od trenutne vrijednosti
Mora biti ispravno potvrđen
Može sadržavati bilo koji printabilni znak

Odustani U redu

- a) Inicijalni PIN se nalazi u dokumentu koji ste dobili uz iskaznicu pod naslovom *Inicijalni PIN* (na slici).

Aktivacija kartice inicijalnim PIN-om

Po uspješnoj aktivaciji obavezni ste provesti postupak promjene inicijalnog PIN-a kartice i unijeti PIN-ove za elektroničke certifikate sadržane na kartici. Za promjene i unos PIN-ova slijedite upute dostupne na Moj ID.

VAŽNO:
Aktivacijski podaci za korištenje kartice Vaša su odgovornost te ste ih dužni štiti od gubitka ili odavanja.

Vaša kartica spremna je za korištenje. Ovisno o dodijeljenim Vam elektroničkim certifikatima, omogućeno Vam je korištenje različitih funkcionalnosti detaljno opisanih na Portalu www.id.hr. Na istoj adresi možete pronaći i odgovore na često postavljana pitanja kao i napulke za rješavanje pojedinih problema.

- b) U polja *Identifikacijski PIN* i *PIN potvrda* unesite Vaš odabrani identifikacijski PIN (*sami određujete PIN – PAŽNJA ! NE koristiti dijakritičke znakove* npr. č, ć, đ, š i ž i sl.)
- c) U polja *Potpisni PIN* i *PIN potvrda* unesite Vaš odabrani potpisni PIN (*sami određujete PIN – PAŽNJA ! Ne koristiti dijakritičke znakove* npr. č, ć, đ, š i ž i sl.)
- d) U polja *PUK* i *PUK potvrda* unesite Vaš odabrani PUK broj (*sami određujete PUK PAŽNJA ! NE koristiti dijakritičke znakove* npr. č, ć, đ, š i ž i sl.)

- Ukoliko ste valjano unijeli sve podatke pojaviti će se zelena kvačica!

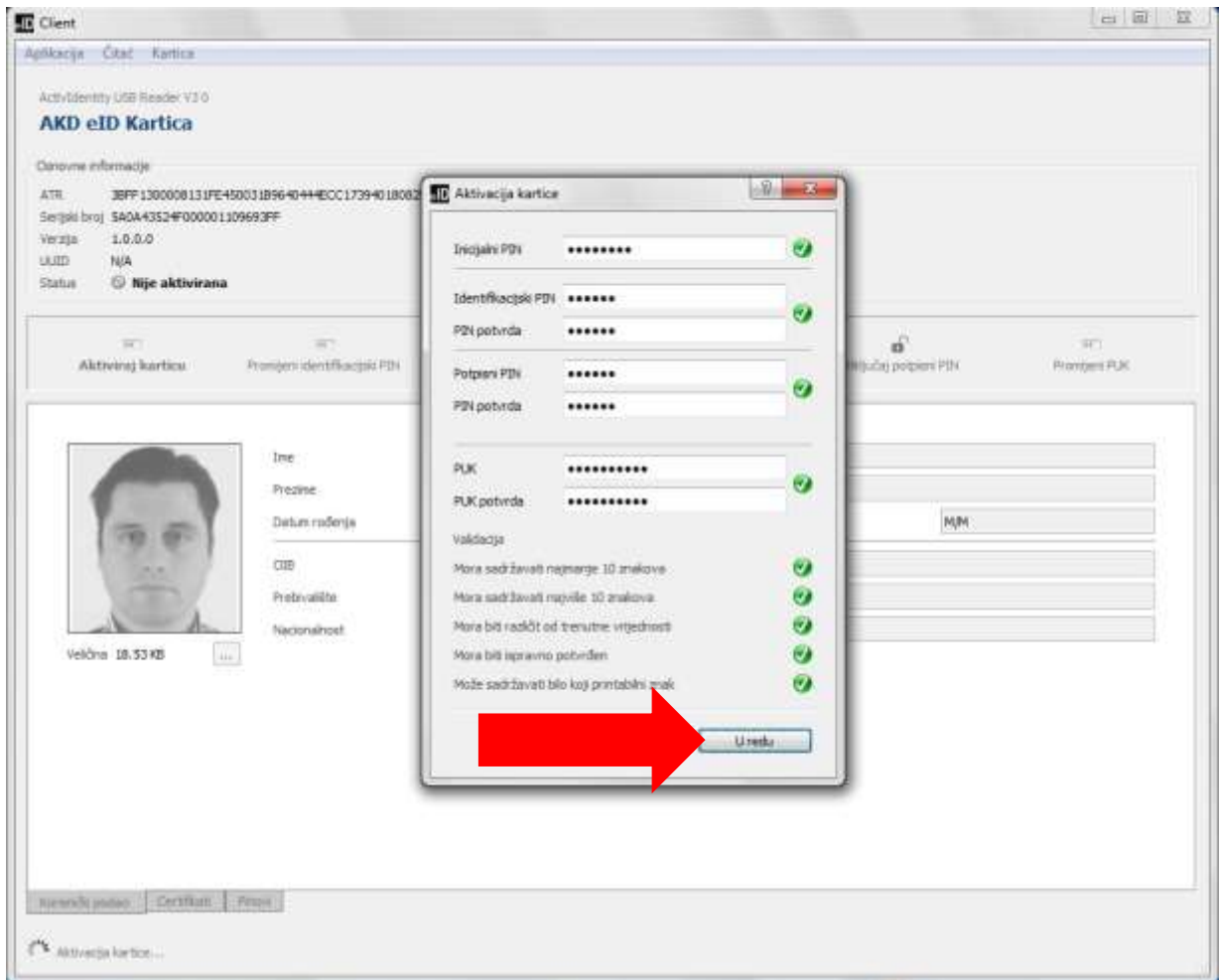

Nakon valjanog unosa kliknite na gumb ***U redu***

i

Vaša iskaznica je spremna za korištenje !