

>> UPUTE ZA AKTIVACIJU LIJEČNIČKE ISKAZNICE

Iskaznica inicijalno nije aktivirana i potrebno ju je aktivirati kako bi se mogla koristiti. Postupak aktivacije podrazumijeva unos inicijalnog PIN-a, te odabir željenih PIN-ova za identifikaciju i potpisivanje, kako bi se mogle obavljati kriptografske operacije. Na samom kraju je potreban unos i PUK broja, kojim se mogu otključati identifikacijski i potpisni PIN, ukoliko dođe do zaključavanja tih PIN-ova uslijed prevelikog broja krivih unosa.



Prije nego započnete postupak aktivacije umetnite iskaznicu u elektronički čitač i pokrenite program koji ste prethodno instalirali na svoje računalo

1

Pokrenuti aktivaciju klikom na:
Aktiviraj karticu

Nakon klika na Aktiviraj karticu, inicijalni pin će stići na Vašu e-mail adresu.

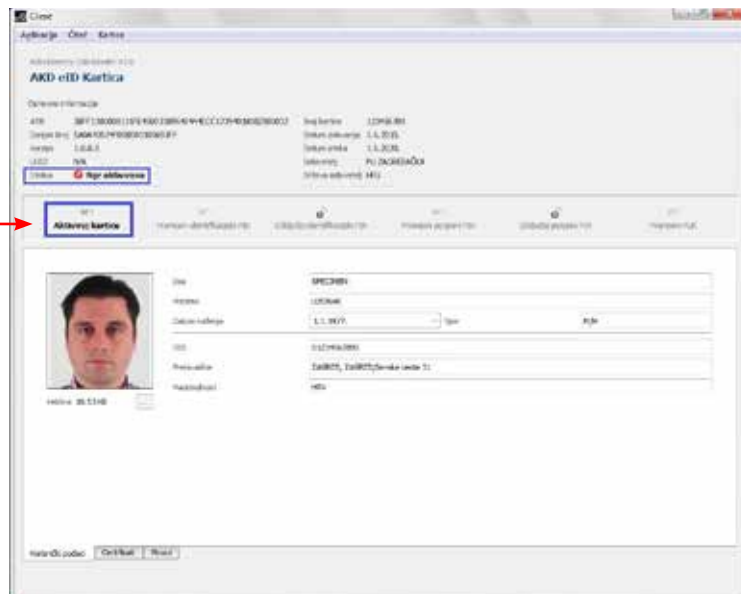

2

Otvora se prozor
Aktivacija kartice

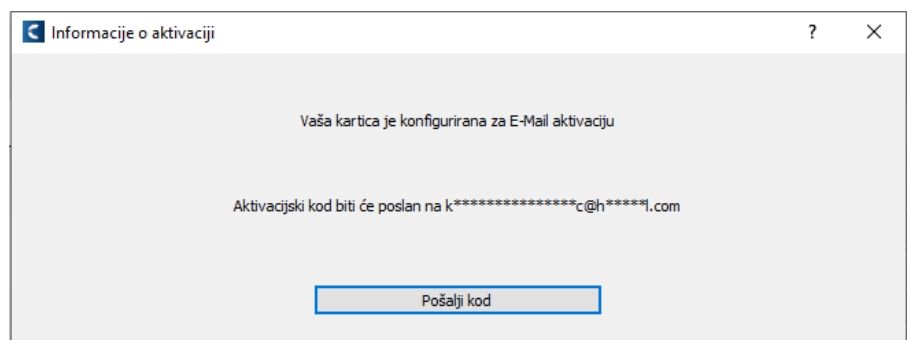

Slika broj 2, Kliknite na „pošalji kod“

3**Slika broj 3, Ovdje upišite šesteroznamenkasti kod.**

Validacija aktivacijskog koda

Aktivacijski kod je poslan na: k*****c@h*****i.com

Istek aktivacijskog koda: 30.09.2022 14:30:38

Ovdje upišite primljeni šesteroznamenkasti kod

U redu

4**Slika broj 4 U prazna polja upišite potrebne podatke.**

Aktivacija kartice

Inicijalni PIN ✓

Identifikacijski PIN ✗

PIN potvrda

Potpisni PIN ✗

PIN potvrda

PUK ✗

PUK potvrda

Validacija

- Mora sadržavati najmanje 6 znakova ✗
- Mora sadržavati najviše 8 znakova ✓
- Mora biti različit od trenutne vrijednosti ✓
- Mora biti ispravno potvrđen ✓
- Mora sadržavati bilo koji znak brojki ili slova ✓

Odustani U redu

- u polja Identifikacijski PIN i PIN Potvrda unesite Vaš odabrani identifikacijski PIN
(sami određujete PIN; mora sadržavati 6-8 znakova)
- u polja Potpisni PIN i PIN potvrda unesite Vaš odabrani potpisni PIN
(sami određujete PIN; mora sadržavati 6-8 znakova; može biti isti kao i identifikacijski PIN. Ovaj PIN služi za elektroničko potpisivanje)
- u polja PUK i PUK potvrda unesite Vaš odabrani PUK broj
(sami određujete PUK; mora sadržavati 10 znakova)

5

Kada unesete sve potrebne podatke, kliknite na gumb **U redu**.

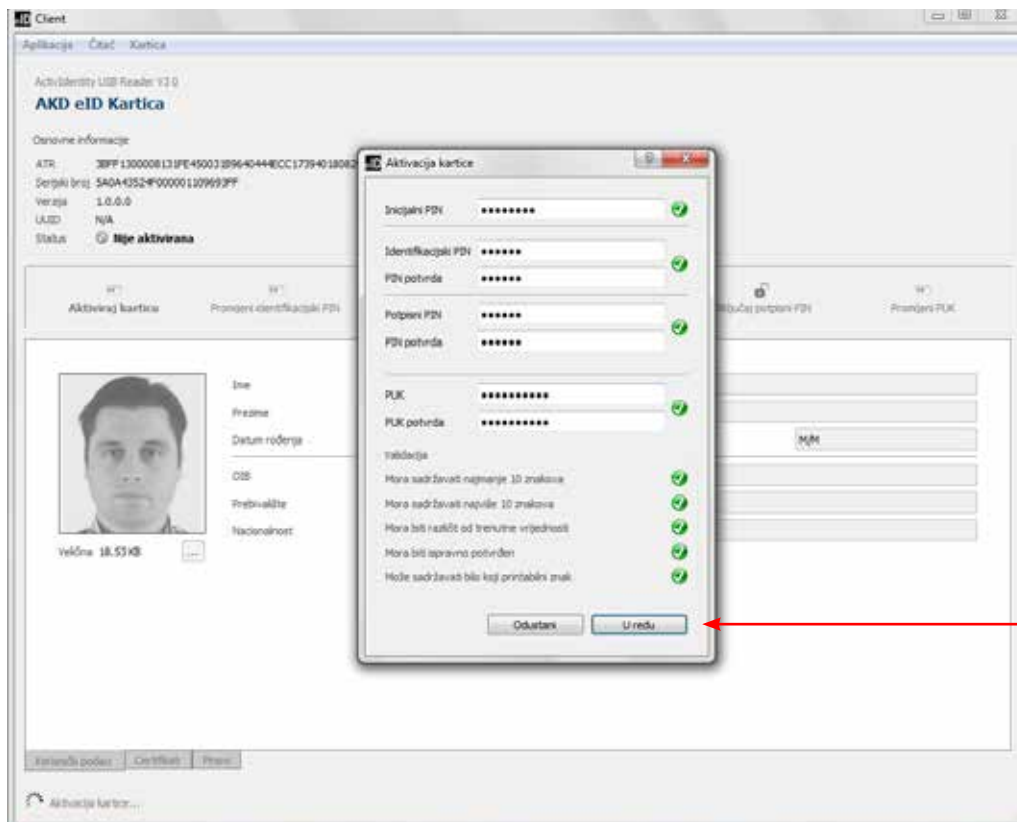

VAŠA ISKAZNICA JE SPREMNA ZA KORIŠTENJE !